АМБИЦИОЗНОСТЬ
ГЛОБАЛЬНОСТЬ
УСПЕХ

ИМКФиП

НА ПУТИ К БОЛЬШОЙ МЕЧТЕ!

ХОТЕЛ ПОСТУПИТЬ ХОРОШО
И ПОСТУПИЛ НА ПОЛИТОЛОГИЮ

Образовательная программа
Политология

Информация о приеме в 2021 году

Бюджетные места	Платные места
9	16

Вступительные испытания

История	**Русский язык**	**Обществознание/ Иностранный язык**

Продолжительность обучения:
4 года

Форма обучения:
Очная

Диплом: **бакалавр по направлению «Политология»**

Язык: **русский**

Адрес: г. Барнаул, ул. Димитрова, 66, оф. 308
Телефон: (3852) 296-625
E-mail: politolasu@mail.ru

Руководитель программы

Ярослава Шашкова

О программе

Практическая ориентация, основанная на солидной теоретической базе, – это отличительная особенность обучения нашего направления. Квалифицированный профессорско-преподавательский состав учит разбираться в хитросплетениях политики, управлять политическими процессами, успешно использовать знания и умения на практике с учетом потребностей рынка и выстраивания индивидуальных карьерных траекторий. Студенты-политологи имеют возможность в процессе обучения пройти практику в политических партиях, исполнительных и законодательных органах власти, избирательных комиссиях, СМИ как регионального, так и федерального уровня.

Что я буду изучать

- Политический анализ и прогнозирование
- Политический менеджмент
- Политический имидж
- Политические переговоры
- Политические элитология
- Демократия в современной теории и практике
- Политическая философия
- Политическая социология
- Новейшие тенденции и направления современной политологии
- Избирательное право и избирательные системы
- Мировая политика и международные отношения
- Геополитика
- Политическая культура
- Политический протокол
- Этнополитология
- Введение в политическую теорию
- История политических учений
- Политическая психология
- Сравнительная политология
- Политическая конфликтология
- Международное право
- Административное и трудовое право
- Партология
- Экономика и политика

Мировая политика и международные отношения

- Политическая история

Алтайский государственный университет включен в **топ-100** молодых вузов мира всемирно признанного глобального рейтинга **QS**, является одним из ведущих классических университетов России, крупным научно-образовательным, инновационным и культурным центром Сибири.

Большинство людей хоть раз в жизни слышало фразу: «Если вы не занимаетесь политикой, политика займется вами». В современном сложном мире она как никогда актуальна. Ведь политика сегодня – это не только деятельность государства и органов управления, но и стремление различных организаций, групп и даже отдельных людей достигать своих целей с помощью власти во всех ее проявлениях. Программа «Политология» открывает перед абитуриентами этот таинственный мир власти, учит легко разбираться в хитросплетениях политики и управлять другими людьми. Обучение политологии в АлтГУ формирует навыки анализа и оценки окружающей действительности, выстраивания стратегий и планирования действий по достижению своих целей,эффективных коммуникаций, умение презентовать себя и свои идеи широким аудиториям, управлять политическими процессами на различных уровнях власти и общества.

Ярослава Шашкова,
руководитель направления
«Политология»

Политология - это целая семья с большой историей. Политологическому образованию в АлтГУ в 2019 году исполнилось 25 лет. Мы первые в Сибири и третьи в стране, кто был у истоков политологии. С нами вы достигнете вершин!

У кого я буду учиться

В состав кафедры входят 2 доктора и 5 кандидатов наук: наши преподаватели, помимо колоссальной теоретической базы знаний, имеют практический опыт участия в избирательных кампаниях края и России, консультируют известных политиков и ведут активную гражданскую жизнь! Во время пар или после учебы преподаватели и студенты проводят множество мастер-классов и тренингов по актуальным политическим технологиям, явлениям и процессам. Вас научат вести успешные политические и бизнес-переговоры с партнерами, формировать имидж политика, партии или целого государства, грамотно анализировать политические события, разбираться в хитросплетениях политики, управлять процессами в кризисы и многому-многому другому. Более того, с кафедрой сотрудничают специалисты самых разных профессий: политические деятели, гражданские активисты, политтехнологи, депутаты и многие другие профессионалы своего дела.

Среди них:

- **Шашкова Я. Ю.** - доктор политических наук, профессор, заведующая кафедрой политологии. Почетный работник сферы образования РФ, специалист в сфере политического анализа и политических технологий;
- **Асеев С. Ю.** - кандидат исторических наук, доцент, юрист. Входит в региональные экспертные группы по политическим вопросам. Автор ряда фундаментальных исследований в области общественных наук;
- **Асеева Т. А.** - кандидат политических наук, доцент. Участник ряда научно-исследовательских проектов, финансируемых Российским фондом фундаментальных исследований. Член Российской ассоциации политических наук;
- **Казанцев Д. А.** - магистр политологии, старший преподаватель. Координатор проекта «Евразийская модель ООН», автор более 30 научных статей и тезисов, неоднократно принимал участие в международных, всероссийских и региональных конференциях, член Российской ассоциации политической науки;
- **Киреева О. С.** - кандидат исторических наук, доцент. Автор ряда работ по проблемам социальной, конфессиональной структуры общества, массового сознания и поведения, социальных коммуникаций и информационного общества.

Практика

Наши студенты уже со второго курса проходят практику в законодательных, исполнительных и иных органах власти, политических партиях, общественных организациях края и России. Наиболее активные ребята используют это время с пользой и становятся еще на один шаг ближе к успешному будущему. Статистические данные показывают, что более 75% выпускников-политологов ведут успешную трудовую деятельность. Наши выпускники реализуют себя во многих других сферах.

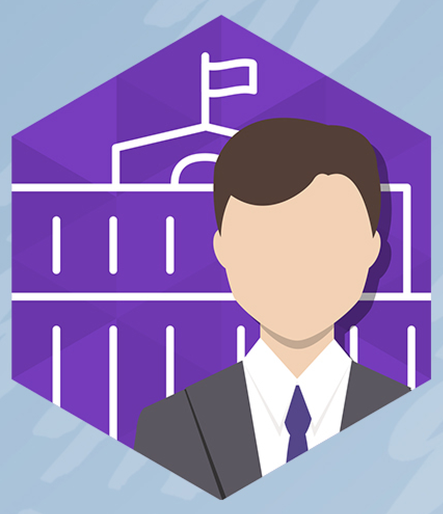

Кем я могу работать

- Политическим лидером (активистом общественных организаций и политических партий, депутатом, публичным политиком);
- Государственным и муниципальным служащим;
- Политтехнологом, PR-менеджером (организатором избирательных и политических кампаний, профессиональной коммуникации как в сфере политики, так и в других областях общественной жизни; создателем имиджа политиков и политических структур);
- Политическим журналистом (работником телевизионных и радиоканалов, печатных изданий, в сфере интернет-медиа);
- GR-менеджером (подготовка «на стыке» политологии, права и экономики открывает нишу профессиональной занятости в коммерческом секторе, в компаниях, заинтересованных в создании благоприятной административно-политической и законодательной среды своей деятельности, в долгосрочном выстраивании корпоративной политики);
- Политическим аналитиком (советником-консультантом, помощником депутатов, руководителей органов исполнительной власти, сотрудником аналитических отделов органов государственной власти, политических партий, консалтинговых агентств, институтов и центров политических исследований; проводить опросы общественного мнения и другие политологические исследования);
- Исследователем политики (ученым; реализовать свой потенциал в научно-исследовательской сфере).

Почему Политология

Политология - престижное направление. Здесь мы получаем знания и навыки в различных областях, которые могут пригодиться в дальнейшем.

Фатеева Виктория,
студентка бакалавриата «Политология»

Направление, на котором я обучаюсь, - это отличный коридор в политическую жизнь. После получения диплома я смогу работать в администрации, стать депутатом, политконсультантом.

Зайцев Даниил,
студент бакалавриата «Политология»

Поступила на бюджет и не пожалела, что выбрала это направление.
Теперь я с уверенностью могу сказать что полученные в АлтГУ знания дадут мне возможность принять активное участие в жизни не только нашего региона, но и страны в целом.

Катунина Елена,
студентка бакалавриата «Политология»

Почему
Алтайский государственный университет

Алтайский государственный университет –
опорный вуз региона

Студенческая жизнь:
это не забывается

Студенты университета живут интересной, яркой и насыщенной студенческой жизнью, дающей все возможности для профессионального роста, самореализации в общественной деятельности, творчестве и спорте, повышения уровня личностных компетенций!
В университете вы можете не просто участвовать в мероприятиях вузовского уровня, но и стать организатором большого количества событий регионального, российского и международного масштаба!

Проектная деятельность

Практико-ориентированное обучение – ключевой вектор развития системы образования Алтайского государственного университета. Применяем знания на практике. Большой объем внеаудиторной деятельности, предусматривающей включение студента в практическую работу, как в университете, так и за его пределами.
Хороший шанс установить контакт с будущим работодателем.

Международные партнеры и возможность учиться за рубежом.

Возможность принять участие в семинарах, летних или зимних школах, которые проводят партнерские университеты в странах Европы, Азии.

EN

Иностранный язык

Говорим, читаем и пишем свободно.
Изучение языка на уровне, который даст полную свободу общения в академической среде и возможность получения международного сертификата.

Студенческий жилой комплекс «Универ-Сити»

В 2018 году впервые было осуществлено заселение нового общежития – Студенческого жилого комплекса «Универ-Сити».

Данный объект является выдающимся по своим масштабам и самым большим студенческим общежитием среди вузов Сибирского и Дальневосточного федеральных округов.

Сайт кафедры

fmc.asu.ru/department/politol/

Социальные сети

asu_fpn
politasu

Приемная комиссия

Барнаул, пр. Ленина, 61, ауд. 104,
Тел.: 8 (3852) 296-625
E-mail: prcom@asu.ru

ХОЧЕШЬ ПОСТУПИТЬ ХОРОШО -
ПОСТУПАЙ В АлтГУ